

## Rapport de mission de repérage des matériaux et produits contenant de l'amiante avant réalisation de travaux

Norme NF X 46-020 V .2017

18 ALLEE DES CEDRES

LOGEMENT 2  
77400 LAGNY SUR MARNE



## A \ INFORMATIONS GENERALES

### A.1 \ DESIGNATION DU BÂTIMENT

Nature du bâtiment :	LOGEMENTS COLLECTIFS	Adresse :	18 ALLEE DES CEDRES 77400 LAGNY SUR MARNE
Date du permis de construire ou date de construction		Bâtiment :	
Etage :		Porte :	LOGEMENT 2
Ref Cadastrale :	NC	Propriété de :	OPH77 10 AVENUE CHARLES PEGUY 77000 MELUN

### A.2 \ DESIGNATION DU DONNEUR D'ORDRE

Nom :	OPH77	Documents remis :	
Adresse :	10 AVENUE CHARLES PEGUY 77000 MELUN	Moyens mis à disposition :	

### A.3 \ EXECUTION DE LA MISSION

RAPPORT N° :	448LAI0402	Laboratoire d'Analyses :	ITGA
Repérage réalisé le :	11/07/2019	Adresse laboratoire :	3 RUE ARMAND HERPIN LACROIX - CS 46537 35065 RENNES CEDEX
Accompagnateur :		Numéro d'accréditation :	1-5967
Par :	Tristan BRUNOT	Organisme d'assurance professionnelle :	AXA France
N° certificat :	CPDI 3541	Adresse assurance :	313 Terrasses de l'Arche 92727 NANTERRE CEDEX
Date d'obtention :	27/12/2017	N° de contrat d'assurance :	10158549604
Organisme certificateur	I.CERT PARC EDONIA - BAT G - RUE DE LA TERRE VICTORIA - 35760 SAINT GREGOIRE	Date de validité :	31/12/2019

## B \ CACHET DU DIAGNOSTIQUEUR

FAIT LE 25/07/2019

Cabinet : EXPERT HABITAT & INDUSTRIE INGENIERIE

Nom du responsable : **DE TINGUY Emmanuel**

Nom du diagnostiqueur : **Tristan BRUNOT**



## C\ SOMMAIRE

### Table des matières

A \ INFORMATIONS GENERALES .....	2
A.1 \ DESIGNATION DU BÂTIMENT .....	2
A.2 \ DESIGNATION DU DONNEUR D'ORDRE .....	2
A.3 \ EXECUTION DE LA MISSION.....	2
B \ CACHET DU DIAGNOSTIQUEUR .....	2
C \ SOMMAIRE .....	3
D \ CONCLUSIONS .....	4
E \ PROGRAMME DE REPERAGE .....	5
F \ CONDITIONS DE REALISATION DU REPERAGE .....	7
G \ RAPPORTS PRECEDENTS.....	7
H \ RESULTATS DETAILLES DU REPERAGE .....	8
ANNEXE 1 – PHOTOS DES ELEMENTS AMIANTES ET/OU NON AMIANTES.....	17
ANNEXE 3 – PROCES VERBAUX D'ANALYSES.....	24
ATTESTATION(S).....	26
CERTIFICAT DE COMPETENCES .....	27

## D\ CONCLUSIONS

**Dans le cadre de la mission décrite en tête de rapport, il a été repéré des matériaux et produits contenant de l'amiante**

PIECE	ETAGE	ELEMENTS	DESCRIPTIF LABORATOIRE	REPERAGE	Echantillon	METHODE	ETAT	RESULTAT
Cuisine	Rez de chaussée	Dalle de sol	Colle bitumineuse noire	Sol	448LAI0402P001	RESULTAT ANALYSE	BON ETAT	Fr3:Amiante détecté (Chrysotile)
WC	Rez de chaussée	Dalle de sol	Dalle dure cassante beige	Sol	448LAI0402P004	RESULTAT ANALYSE	BON ETAT	Fr3:Amiante détecté (Chrysotile)
WC	Rez de chaussée	Dalle de sol	Colle bitumineuse noire + ragréage gris en faible quantité en vrac non séparable + sous couche de ragréage blanche en faible quantité non séparable	Sol	448LAI0402P004	RESULTAT ANALYSE	BON ETAT	Fr4:Amiante détecté (Chrysotile)
Salle de bains	Rez de chaussée	Dalle de sol	Dalle dure cassante beige	Sol	448LAI0402P004	ZPSO	BON ETAT	Fr3:Amiante détecté (Chrysotile)
Salle de bains	Rez de chaussée	Dalle de sol	Colle bitumineuse noire + ragréage gris en faible quantité en vrac non séparable + sous couche de ragréage blanche en faible quantité non séparable	Sol	448LAI0402P004	ZPSO	BON ETAT	Fr4:Amiante détecté (Chrysotile)

JP : Jugement Personnel, ZPSO : Zone présentant des similitudes d'Ouvrage

### Liste des locaux non visités concernés par les travaux et justification

PIECE	ETAGE	STATUT DE VISITE
-------	-------	------------------

Rapport N° : 448LAI0402 11/07/2019

4/29

Version : 25/07/2019

PIECE	ETAGE	STATUT DE VISITE
NEANT		

*Liste des éléments non inspectés et justification*

PIECE	ETAGE	ELEMENTS	REPERAGE	RESULTAT
NEANT				

## E \ PROGRAMME DE REPERAGE

PIECES CONCERNEES	PERIMETRE DU REPERAGE	REPERAGE	TRAVAUX	ELEMENTS	Echantillonnage	REMARQUES PARTICULIERES
	LOGEMENTS COLLECTIFS		Selon BT			

OFFICE PUBLIC DE L'HABITAT 77		PAGE N° 1		
<b>NOM ET ADRESSE DE L'EXPÉDITEUR</b> OFFICE PUBLIC DE L'HABITAT 77 ANT. GONDOIRE PAYS FRANCE 24 COURS DES DEUX PARCS 77420 CHAMPS SUR MARNE Tél : 01 64 14 11 11 Siret : 27770001800015		<b>BON DE TRAVAUX</b> 2019 14553  EXPERT HABITAT INGENIERIE  33 BIS BOULEVARD GAMBETTA 3EME ETAGE 78300 POISSY  Téléphone 0321734144		
Réf. fournisseur F / 5149 Marché n° 2017 4475 1 Provenance GONDOIRE Objet DIVERS	<b>SERVICE</b> SCE GONDOIRE PDF <b>LOCALISATION</b> Programme 448 LAGNY II Tranche 1 Ensemble A000 Escalier AI Étage 04 Logement 136 Module 448LAI0402 Retrait des clés CHEZ LE LOCATAIRE			
<b>ADRESSE</b> M OU MME LAMA SORIA & DJAMEL 18 ALLEE DES CEDRES 77400 LAGNY SUR MARNE Tél. personnel 0164305460		<b>ÉMETTEUR</b> JULLIEN CLEMENT		
<b>DÉLAI D'EXÉCUTION</b> 15 JOURS <b>PÉRIODE DU</b> 19-06-2019 <b>AU</b> 03-07-2019				
<b>ARTICLE</b>	<b>DÉSIGNATION</b>	<b>QUANTITÉ</b>	<b>PRIX UNITAIRE H.T.</b>	<b>TOTAL H.T.</b>
AM145	REPERAGE AMIANTE AVANT TVX - TVX D'ENTRETIEN OU REPARATIONS - ENTRE 11 ET	1,00	5,00	5,00
AM173	ANALYSE EN LABORATOIRE - ANALYSE MET ANALYSE DE 1 A 10 PRELEVEMENTS ISSUS TRAVAUX SOLS: CUISINE, WC, SDB / TRAVAUX PEINTURE CUISINE, WC, SDB, CHAMBRE 1 ET 2	8,00	48,00	384,00
<b>TOTAL H.T.</b>				389,00
<b>H.T. ACTUALISE</b>				
<b>COEFFICIENT REGIONAL</b>				
<b>RABAIS</b>				
<b>TOTAL H.T.</b>				
<b>T.V.A.</b> 20,00 %				77,80
<b>TOTAL T.T.C.</b>				466,80
19-06-2019 merci de contacter la gardienne Mme TSHIAMALA au 0675866120				
<b>AFFECTATION BUDGÉTAIRE</b>		<b>CODES STRUCTURE ET SCHÉMA : TECHNI</b>		
CODE BUDGET	RUBRIQUE	INSTANCES	LIBELLÉ DU POSTE BUDGÉTAIRE	MONTANT T.T.C.
1 HONAMIA	A760	ANOR NOR	HONORAIRES DIAG AMIANTE	466,80
<b>AFFECTATION ANALYTIQUE</b>		<b>RÉFÉRENCES OCCUPANT</b>		
CODE BUDGET	RÉFÉRENCES PATRIMOIRE	RÉFÉRENCES OCCUPANT		MONTANT T.T.C.
1 HONAMIA	448 1 A000 AI 448LAI0402	L2100606 LAMA SORIA & DJAMEL		466,80
Voir en page 2 la suite du BON DE TRAVAUX 2019 14553				
ORIGINAL À CONSERVER PAR LE DESTINATAIRE				

**ELEMENTS A SONDER OU A ANALYSER NON PRESENTS:**

Plinthes carrelage/,Sol sous baignoire/,Sol sous meuble d'evier/

Rapport N° : 448LAI0402 11/07/2019

Version : 25/07/2019

6/29

## F \ CONDITIONS DE REALISATION DU REPERAGE

Le repérage amiante avant travaux, contient les informations sur la présence d'amiante dans les matériaux et produits du bâtiment afin d'informer les intervenants réalisant des activités ou interventions sur des matériaux et/ou équipements susceptibles de libérer des fibres d'amiante selon la liste citée dans le cadre E.

Il consiste à identifier et localiser, par inspections visuelles et investigations approfondies pouvant être destructives, l'ensemble des matériaux et produits contenant de l'amiante incorporés ou faisant indissociablement corps avec les locaux et les zones de l'immeuble objet des travaux.

Lorsque l'absence de marquages spécifiques ou de documents ne permet pas à l'opérateur de repérage d'attester de la présence ou de la non présence d'amiante dans les matériaux et produits, des prélèvements seront effectués afin de déterminer par analyse la présence ou non d'amiante.

Procédures de prélèvement :

Les prélèvements sur des matériaux ou produits susceptibles de contenir de l'amiante sont réalisés en vertu des dispositions du Code du Travail.

Le matériel de prélèvement est adapté à l'opération à réaliser afin de générer le minimum de poussières. Dans le cas où une émission de poussières est prévisible, le matériau ou produit est mouillé à l'eau à l'endroit du prélèvement (sauf risque électrique) et, si nécessaire, une protection est mise en place au sol ; de même, le point de prélèvement est stabilisé après l'opération (pulvérisation de vernis ou de laque, par exemple).

Pour chaque prélèvement, des outils propres et des gants à usage unique sont utilisés afin d'éliminer tout risque de contamination croisée. Dans tous les cas, les équipements de protection individuelle sont à usage unique.

L'accès à la zone à risque (sphère de 1 à 2 mètres autour du point de prélèvement) est interdit pendant l'opération. Si l'accompagnateur doit s'y tenir, il porte les mêmes équipements de protection individuelle que l'opérateur de repérage.

L'échantillon est immédiatement conditionné, après son prélèvement, dans un double emballage individuel étanche.

Les informations sur toutes les conditions existantes au moment du prélèvement susceptible d'influencer l'interprétation des résultats des analyses (environnement du matériau, contamination éventuelle, etc.) seront, le cas échéant, mentionnées dans la fiche d'identification et de cotation en annexe.

Sens du repérage pour évaluer un local :

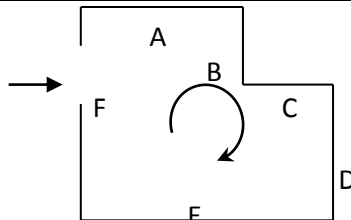

## G \ RAPPORTS PRECEDENTS

NEANT

## H \ RESULTATS DETAILLES DU REPERAGE

LISTE DES LOCAUX / PARTIES D'IMMEUBLE VISITEES/NON VISITEES CONCERNEES PAR LES TRAVAUX ET JUSTIFICATION

PIECE	ETAGE	JUSTIFICATION	VISITE	TRAVAUX
NEANT				

### DESCRIPTION DES REVETEMENTS EN PLACE AU JOUR DE LA VISITE

PIECE	ETAGE	MUR1	MUR2	MUR3	MUR4	PLANCHER BAS	PLANCHER HAUT	PORTES	FENETRE1	FENETRE2
NEANT										

### LA LISTE DES MATERIAUX OU PRODUITS CONTENANT DE L'AMIANTE, SUR ZONE DE SIMILITUDE D'OUVRAGE ET SUR JUGEMENT PERSONNEL

PIECE	ETAGE	ELEMENTS	DESCRIPTIF LABORATOIRE	Echantillon	REPERAGE	ETAT	RESULTAT	METHODE
Salle de bains	Rez de chaussée	Dalle de sol	Dalle dure cassante beige	448LAI0402P004	Sol	BON ETAT	Fr3:Amiante détecté (Chrysotile)	ZPSO
Salle de bains	Rez de chaussée	Dalle de sol	Colle bitumineuse noire + ragréage gris en faible quantité en vrac non séparable + sous couche de ragréage blanche en faible quantité non séparable	448LAI0402P004	Sol	BON ETAT	Fr4:Amiante détecté (Chrysotile)	ZPSO

JP : Jugement Personnel, ZPSO : Zone présentant des similitudes d'Ouvrage

### LA LISTE DES MATERIAUX OU PRODUITS CONTENANT DE L'AMIANTE, APRES ANALYSE

PIECE	ETAGE	ELEMENTS	DESCRIPTIF LABORATOIRE	Echantillon	REPERAGE	ETAT	RESULTAT
Cuisine	Rez de chaussée	Dalle de sol	Colle bitumineuse noire	448LAI0402P001	Sol	BON ETAT	Fr3:Amiante détecté (Chrysotile)
WC	Rez de chaussée	Dalle de sol	Dalle dure cassante beige	448LAI0402P004	Sol	BON ETAT	Fr3:Amiante détecté (Chrysotile)



PIECE	ETAGE	ELEMENTS	DESCRIPTIF LABORATOIRE	Echantillon	REPERAGE	ETAT	RESULTAT
WC	Rez de chaussée	Dalle de sol	Colle bitumineuse noire + ragréage gris en faible quantité en vrac non séparable + sous couche de ragréage blanche en faible quantité non séparable	448LAI0402P004	Sol	BON ETAT	Fr4:Amiante détecté (Chrysotile)

JP : Jugement Personnel, ZPSO : Zone présentant des similitudes d'Ouvrage

**LA LISTE DES MATERIAUX SUSCEPTIBLES DE CONTENIR DE L'AMIANTE, MAIS N'EN CONTENANT PAS.**

PIECE	ETAGE	ELEMENTS	DESCRIPTIF LABORATOIRE	Echantillon	REPERAGE	ETAT	RESULTAT	METHODE
Cuisine	Rez de chaussée	Dalle de sol	Revêtement souple beige	448LAI0402P001	Sol	BON ETAT	Fr1:Amiante non détecté	RESULTAT ANALYSE
Cuisine	Rez de chaussée	Dalle de sol	Colle polymère jaune non séparable + ragréage gris + matériau rose non séparable	448LAI0402P001	Sol	BON ETAT	Fr2:Amiante non détecté	RESULTAT ANALYSE
Cuisine	Rez de chaussée	Dalle de sol	Matériau compact gris hétérogène	448LAI0402P001	Sol	BON ETAT	Fr4:Amiante non détecté	RESULTAT ANALYSE
Cuisine	Rez de chaussée	Enduit béton	Enduit plâtreux blanc en vrac non séparable + peinture non séparable + toile fibreuse blanche en faible quantité en vrac non séparable	448LAI0402P002	Mur B	BON ETAT	Amiante non détecté	RESULTAT ANALYSE
Cuisine	Rez de chaussée	Enduit béton	Enduit plâtreux blanc en vrac non séparable + peinture non séparable + toile fibreuse blanche en faible quantité en vrac non séparable	448LAI0402P002	Mur C	BON ETAT	Amiante non détecté	ZPSO

PIECE	ETAGE	ELEMENTS	DESCRIPTIF LABORATOIRE	Echantillon	REPERAGE	ETAT	RESULTAT	METHODE
Salle de bains	Rez de chaussée	Enduit béton	Enduit plâtreux blanc en vrac non séparable + peinture non séparable + toile fibreuse blanche en faible quantité en vrac non séparable	448LAI0402P002	Mur B	BON ETAT	Amiante non détecté	ZPSO
Salle de bains	Rez de chaussée	Enduit béton	Enduit plâtreux blanc en vrac non séparable + peinture non séparable + toile fibreuse blanche en faible quantité en vrac non séparable	448LAI0402P002	Mur C	BON ETAT	Amiante non détecté	ZPSO
WC	Rez de chaussée	Enduit	Enduit plâtreux blanc en vrac non séparable + peinture non séparable	448LAI0402P003	Mur A	BON ETAT	Amiante non détecté	RESULTAT ANALYSE
Cuisine	Rez de chaussée	Enduit	Enduit plâtreux blanc en vrac non séparable + peinture non séparable	448LAI0402P003	Mur A	BON ETAT	Amiante non détecté	ZPSO
Cuisine	Rez de chaussée	Enduit	Enduit plâtreux blanc en vrac non séparable + peinture non séparable	448LAI0402P003	Mur D	BON ETAT	Amiante non détecté	ZPSO
Salle de bains	Rez de chaussée	Enduit	Enduit plâtreux blanc en vrac non séparable + peinture non séparable	448LAI0402P003	Mur A	BON ETAT	Amiante non détecté	ZPSO
Salle de bains	Rez de chaussée	Enduit	Enduit plâtreux blanc en vrac non séparable + peinture non séparable	448LAI0402P003	Mur D	BON ETAT	Amiante non détecté	ZPSO

PIECE	ETAGE	ELEMENTS	DESCRIPTIF LABORATOIRE	Echantillon	REPERAGE	ETAT	RESULTAT	METHODE
WC	Rez de chaussée	Enduit	Enduit plâtreux blanc en vrac non séparable + peinture non séparable	448LAI0402P003	Mur B	BON ETAT	Amiante non détecté	ZPSO
WC	Rez de chaussée	Enduit	Enduit plâtreux blanc en vrac non séparable + peinture non séparable	448LAI0402P003	Mur C	BON ETAT	Amiante non détecté	ZPSO
WC	Rez de chaussée	Enduit	Enduit plâtreux blanc en vrac non séparable + peinture non séparable	448LAI0402P003	Mur D	BON ETAT	Amiante non détecté	ZPSO
WC	Rez de chaussée	Dalle de sol	Revêtement souple beige	448LAI0402P004	Sol	BON ETAT	Fr1:Amiante non détecté	RESULTAT ANALYSE
WC	Rez de chaussée	Dalle de sol	Colle polymère jaune non séparable + ragréage rose	448LAI0402P004	Sol	BON ETAT	Fr2:Amiante non détecté	RESULTAT ANALYSE
WC	Rez de chaussée	Dalle de sol	Matériau compact gris hétérogène	448LAI0402P004	Sol	BON ETAT	Fr5:Amiante non détecté	RESULTAT ANALYSE
Salle de bains	Rez de chaussée	Dalle de sol	Revêtement souple beige	448LAI0402P004	Sol	BON ETAT	Fr1:Amiante non détecté	ZPSO
Salle de bains	Rez de chaussée	Dalle de sol	Colle polymère jaune non séparable + ragréage rose	448LAI0402P004	Sol	BON ETAT	Fr2:Amiante non détecté	ZPSO
Salle de bains	Rez de chaussée	Dalle de sol	Matériau compact gris hétérogène	448LAI0402P004	Sol	BON ETAT	Fr5:Amiante non détecté	ZPSO
Chambre 1	Rez de chaussée	Enduit béton	Enduit plâtreux blanc en vrac non séparable + peinture non séparable	448LAI0402P005	Mur A	BON ETAT	Amiante non détecté	RESULTAT ANALYSE
Chambre 3	Rez de chaussée	Enduit béton	Enduit plâtreux blanc en vrac non séparable + peinture non séparable	448LAI0402P005	Mur B	BON ETAT	Amiante non détecté	ZPSO
Chambre 4	Rez de chaussée	Enduit béton	Enduit plâtreux blanc en vrac non séparable + peinture non séparable	448LAI0402P005	Mur B	BON ETAT	Amiante non détecté	ZPSO

PIECE	ETAGE	ELEMENTS	DESCRIPTIF LABORATOIRE	Echantillon	REPERAGE	ETAT	RESULTAT	METHODE
Chambre 4	Rez de chaussée	Enduit béton	Enduit plâtreux blanc en vrac non séparable + peinture non séparable	448LAI0402P005	Mur C	BON ETAT	Amiante non détecté	ZPSO
Entrée	Rez de chaussée	Enduit béton	Enduit plâtreux blanc en vrac non séparable + peinture non séparable	448LAI0402P005	Mur D	BON ETAT	Amiante non détecté	ZPSO
Placard 2	Rez de chaussée	Enduit béton	Enduit plâtreux blanc en vrac non séparable + peinture non séparable	448LAI0402P005	Mur A	BON ETAT	Amiante non détecté	ZPSO
Séjour	Rez de chaussée	Enduit béton	Enduit plâtreux blanc en vrac non séparable + peinture non séparable	448LAI0402P005	Mur C	BON ETAT	Amiante non détecté	ZPSO
Chambre 1	Rez de chaussée	Enduit plaque de plâtre	Enduit plâtreux blanc en vrac non séparable + peinture non séparable	448LAI0402P006	Mur B	BON ETAT	Amiante non détecté	RESULTAT ANALYSE
Chambre 2	Rez de chaussée	Enduit plaque de plâtre	Enduit plâtreux blanc en vrac non séparable + peinture non séparable	448LAI0402P006	Mur B	BON ETAT	Amiante non détecté	ZPSO
Chambre 3	Rez de chaussée	Enduit plaque de plâtre	Enduit plâtreux blanc en vrac non séparable + peinture non séparable	448LAI0402P006	Mur A	BON ETAT	Amiante non détecté	ZPSO
Chambre 2	Rez de chaussée	Enduit	Enduit plâtreux blanc en vrac non séparable + peinture non séparable	448LAI0402P007	Mur A	BON ETAT	Amiante non détecté	RESULTAT ANALYSE
Chambre 1	Rez de chaussée	Enduit	Enduit plâtreux blanc en vrac non séparable + peinture non séparable	448LAI0402P007	Mur C	BON ETAT	Amiante non détecté	ZPSO

PIECE	ETAGE	ELEMENTS	DESCRIPTIF LABORATOIRE	Echantillon	REPERAGE	ETAT	RESULTAT	METHODE
Chambre 1	Rez de chaussée	Enduit	Enduit plâtreux blanc en vrac non séparable + peinture non séparable	448LAI0402P007	Mur D	BON ETAT	Amiante non détecté	ZPSO
Chambre 2	Rez de chaussée	Enduit	Enduit plâtreux blanc en vrac non séparable + peinture non séparable	448LAI0402P007	Mur C	BON ETAT	Amiante non détecté	ZPSO
Chambre 2	Rez de chaussée	Enduit	Enduit plâtreux blanc en vrac non séparable + peinture non séparable	448LAI0402P007	Mur D	BON ETAT	Amiante non détecté	ZPSO
Chambre 2	Rez de chaussée	Enduit	Enduit plâtreux blanc en vrac non séparable + peinture non séparable	448LAI0402P007	Mur E	BON ETAT	Amiante non détecté	ZPSO
Chambre 2	Rez de chaussée	Enduit	Enduit plâtreux blanc en vrac non séparable + peinture non séparable	448LAI0402P007	Mur F	BON ETAT	Amiante non détecté	ZPSO
Chambre 3	Rez de chaussée	Enduit	Enduit plâtreux blanc en vrac non séparable + peinture non séparable	448LAI0402P007	Mur C	BON ETAT	Amiante non détecté	ZPSO
Chambre 3	Rez de chaussée	Enduit	Enduit plâtreux blanc en vrac non séparable + peinture non séparable	448LAI0402P007	Mur D	BON ETAT	Amiante non détecté	ZPSO
Chambre 3	Rez de chaussée	Enduit	Enduit plâtreux blanc en vrac non séparable + peinture non séparable	448LAI0402P007	Mur E	BON ETAT	Amiante non détecté	ZPSO
Chambre 3	Rez de chaussée	Enduit	Enduit plâtreux blanc en vrac non séparable + peinture non séparable	448LAI0402P007	Mur F	BON ETAT	Amiante non détecté	ZPSO

PIECE	ETAGE	ELEMENTS	DESCRIPTIF LABORATOIRE	Echantillon	REPERAGE	ETAT	RESULTAT	METHODE
Chambre 4	Rez de chaussée	Enduit	Enduit plâtreux blanc en vrac non séparable + peinture non séparable	448LAI0402P007	Mur A	BON ETAT	Amiante non détecté	ZPSO
Chambre 4	Rez de chaussée	Enduit	Enduit plâtreux blanc en vrac non séparable + peinture non séparable	448LAI0402P007	Mur D	BON ETAT	Amiante non détecté	ZPSO
Chambre 4	Rez de chaussée	Enduit	Enduit plâtreux blanc en vrac non séparable + peinture non séparable	448LAI0402P007	Mur E	BON ETAT	Amiante non détecté	ZPSO
Chambre 4	Rez de chaussée	Enduit	Enduit plâtreux blanc en vrac non séparable + peinture non séparable	448LAI0402P007	Mur F	BON ETAT	Amiante non détecté	ZPSO
Dégagement	Rez de chaussée	Enduit	Enduit plâtreux blanc en vrac non séparable + peinture non séparable	448LAI0402P007	Mur A	BON ETAT	Amiante non détecté	ZPSO
Dégagement	Rez de chaussée	Enduit	Enduit plâtreux blanc en vrac non séparable + peinture non séparable	448LAI0402P007	Mur B	BON ETAT	Amiante non détecté	ZPSO
Dégagement	Rez de chaussée	Enduit	Enduit plâtreux blanc en vrac non séparable + peinture non séparable	448LAI0402P007	Mur C	BON ETAT	Amiante non détecté	ZPSO
Dégagement	Rez de chaussée	Enduit	Enduit plâtreux blanc en vrac non séparable + peinture non séparable	448LAI0402P007	Mur D	BON ETAT	Amiante non détecté	ZPSO
Dégagement	Rez de chaussée	Enduit	Enduit plâtreux blanc en vrac non séparable + peinture non séparable	448LAI0402P007	Mur E	BON ETAT	Amiante non détecté	ZPSO

PIECE	ETAGE	ELEMENTS	DESCRIPTIF LABORATOIRE	Echantillon	REPERAGE	ETAT	RESULTAT	METHODE
Entrée	Rez de chaussée	Enduit	Enduit plâtreux blanc en vrac non séparable + peinture non séparable	448LAI0402P007	Mur A	BON ETAT	Amiante non détecté	ZPSO
Entrée	Rez de chaussée	Enduit	Enduit plâtreux blanc en vrac non séparable + peinture non séparable	448LAI0402P007	Mur B	BON ETAT	Amiante non détecté	ZPSO
Entrée	Rez de chaussée	Enduit	Enduit plâtreux blanc en vrac non séparable + peinture non séparable	448LAI0402P007	Mur C	BON ETAT	Amiante non détecté	ZPSO
Placard 1	Rez de chaussée	Enduit	Enduit plâtreux blanc en vrac non séparable + peinture non séparable	448LAI0402P007	Mur A	BON ETAT	Amiante non détecté	ZPSO
Placard 1	Rez de chaussée	Enduit	Enduit plâtreux blanc en vrac non séparable + peinture non séparable	448LAI0402P007	Mur B	BON ETAT	Amiante non détecté	ZPSO
Placard 1	Rez de chaussée	Enduit	Enduit plâtreux blanc en vrac non séparable + peinture non séparable	448LAI0402P007	Mur C	BON ETAT	Amiante non détecté	ZPSO
Placard 1	Rez de chaussée	Enduit	Enduit plâtreux blanc en vrac non séparable + peinture non séparable	448LAI0402P007	Mur D	BON ETAT	Amiante non détecté	ZPSO
Placard 2	Rez de chaussée	Enduit	Enduit plâtreux blanc en vrac non séparable + peinture non séparable	448LAI0402P007	Mur B	BON ETAT	Amiante non détecté	ZPSO
Placard 2	Rez de chaussée	Enduit	Enduit plâtreux blanc en vrac non séparable + peinture non séparable	448LAI0402P007	Mur C	BON ETAT	Amiante non détecté	ZPSO

PIECE	ETAGE	ELEMENTS	DESCRIPTIF LABORATOIRE	Echantillon	REPERAGE	ETAT	RESULTAT	METHODE
Placard 2	Rez de chaussée	Enduit	Enduit plâtreux blanc en vrac non séparable + peinture non séparable	448LAI0402P007	Mur D	BON ETAT	Amiante non détecté	ZPSO
Placard 3	Rez de chaussée	Enduit	Enduit plâtreux blanc en vrac non séparable + peinture non séparable	448LAI0402P007	Mur A	BON ETAT	Amiante non détecté	ZPSO
Placard 3	Rez de chaussée	Enduit	Enduit plâtreux blanc en vrac non séparable + peinture non séparable	448LAI0402P007	Mur B	BON ETAT	Amiante non détecté	ZPSO
Placard 3	Rez de chaussée	Enduit	Enduit plâtreux blanc en vrac non séparable + peinture non séparable	448LAI0402P007	Mur C	BON ETAT	Amiante non détecté	ZPSO
Placard 3	Rez de chaussée	Enduit	Enduit plâtreux blanc en vrac non séparable + peinture non séparable	448LAI0402P007	Mur D	BON ETAT	Amiante non détecté	ZPSO
Séjour	Rez de chaussée	Enduit	Enduit plâtreux blanc en vrac non séparable + peinture non séparable	448LAI0402P007	Mur A	BON ETAT	Amiante non détecté	ZPSO
Séjour	Rez de chaussée	Enduit	Enduit plâtreux blanc en vrac non séparable + peinture non séparable	448LAI0402P007	Mur B	BON ETAT	Amiante non détecté	ZPSO
Séjour	Rez de chaussée	Enduit	Enduit plâtreux blanc en vrac non séparable + peinture non séparable	448LAI0402P007	Mur D	BON ETAT	Amiante non détecté	ZPSO
Séjour	Rez de chaussée	Enduit	Enduit plâtreux blanc en vrac non séparable + peinture non séparable	448LAI0402P007	Mur E	BON ETAT	Amiante non détecté	ZPSO

JP : Jugement Personnel, ZPSO : Zone présentant des similitudes d'Ouvrage



## ANNEXE 1 – PHOTOS DES ELEMENTS AMIANTES ET/OU NON AMIANTES

PRELEVEMENT : 448LAI0402P001			
NOM DU CLIENT	NUMERO DU DOSSIER		PIECE OU LOCAL
OPH77	448LAI0402 11/07/2019		Cuisine (Rez de chaussée)
ELEMENT	DESCRIPTIF DU LABORATOIRE	DATE DE PRELEVEMENT	NOM DE L'OPERATEUR
Dalle de sol	Revêtement souple beige	11/07/2019	BRUNOT Tristan
LOCALISATION		RESULTAT	
Sol		AmianteNonDetecte	

### EMPLACEMENT

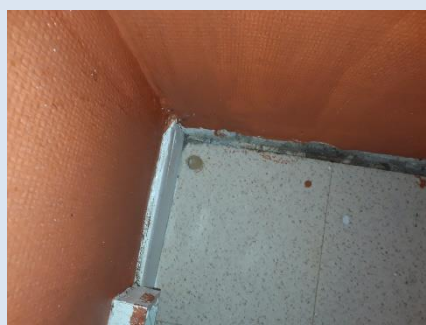

PRELEVEMENT : 448LAI0402P001			
NOM DU CLIENT	NUMERO DU DOSSIER		PIECE OU LOCAL
OPH77	448LAI0402 11/07/2019		Cuisine (Rez de chaussée)
ELEMENT	DESCRIPTIF DU LABORATOIRE	DATE DE PRELEVEMENT	NOM DE L'OPERATEUR
Dalle de sol	Colle polymère jaune non séparable + ragréage gris + matériau rose non séparable	11/07/2019	BRUNOT Tristan
LOCALISATION		RESULTAT	
Sol		AmianteNonDetecte	

### EMPLACEMENT

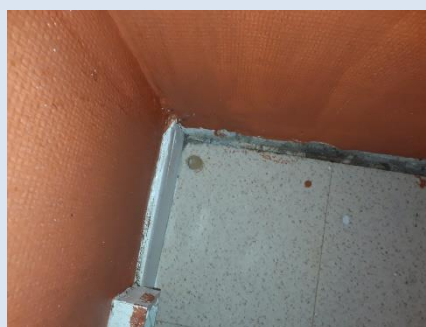

PRELEVEMENT : 448LAI0402P001			
NOM DU CLIENT	NUMERO DU DOSSIER	PIECE OU LOCAL	
OPH77	448LAI0402 11/07/2019	Cuisine (Rez de chaussée)	
ELEMENT	DESCRIPTIF DU LABORATOIRE	DATE DE PRELEVEMENT	NOM DE L'OPERATEUR
Dalle de sol	Colle bitumineuse noire	11/07/2019	BRUNOT Tristan
LOCALISATION		RESULTAT	
Sol		AmianteDetecte	

EMPLACEMENT



PRELEVEMENT : 448LAI0402P001			
NOM DU CLIENT	NUMERO DU DOSSIER	PIECE OU LOCAL	
OPH77	448LAI0402 11/07/2019	Cuisine (Rez de chaussée)	
ELEMENT	DESCRIPTIF DU LABORATOIRE	DATE DE PRELEVEMENT	NOM DE L'OPERATEUR
Dalle de sol	Matériau compact gris hétérogène	11/07/2019	BRUNOT Tristan
LOCALISATION		RESULTAT	
Sol		AmianteNonDetecte	

EMPLACEMENT



PRELEVEMENT : 448LAI0402P002			
NOM DU CLIENT	NUMERO DU DOSSIER	PIECE OU LOCAL	
OPH77	448LAI0402 11/07/2019	Cuisine (Rez de chaussée)	
ELEMENT	DESCRIPTIF DU LABORATOIRE	DATE DE PRELEVEMENT	NOM DE L'OPERATEUR
Enduit béton	Enduit plâtreux blanc en vrac non séparable + peinture non séparable + toile fibreuse blanche en faible quantité en vrac non séparable	11/07/2019	BRUNIoT Tristan
LOCALISATION		RESULTAT	
Mur B		AmianteNonDetecte	

EMPLACEMENT



PRELEVEMENT : 448LAI0402P003			
NOM DU CLIENT	NUMERO DU DOSSIER	PIECE OU LOCAL	
OPH77	448LAI0402 11/07/2019	WC (Rez de chaussée)	
ELEMENT	DESCRIPTIF DU LABORATOIRE	DATE DE PRELEVEMENT	NOM DE L'OPERATEUR
Enduit	Enduit plâtreux blanc en vrac non séparable + peinture non séparable	11/07/2019	BRUNIoT Tristan
LOCALISATION		RESULTAT	
Mur A		AmianteNonDetecte	

EMPLACEMENT



PRELEVEMENT : 448LAI0402P004			
NOM DU CLIENT	NUMERO DU DOSSIER		PIECE OU LOCAL
OPH77	448LAI0402 11/07/2019		WC (Rez de chaussée)
ELEMENT	DESCRIPTIF DU LABORATOIRE	DATE DE PRELEVEMENT	NOM DE L'OPERATEUR
Dalle de sol	Revêtement souple beige	11/07/2019	BRUNOT Tristan
LOCALISATION		RESULTAT	
Sol		AmianteNonDetecte	
EMPLACEMENT			
			

PRELEVEMENT : 448LAI0402P004			
NOM DU CLIENT	NUMERO DU DOSSIER		PIECE OU LOCAL
OPH77	448LAI0402 11/07/2019		WC (Rez de chaussée)
ELEMENT	DESCRIPTIF DU LABORATOIRE	DATE DE PRELEVEMENT	NOM DE L'OPERATEUR
Dalle de sol	Colle polymère jaune non séparable + ragréage rose	11/07/2019	BRUNOT Tristan
LOCALISATION		RESULTAT	
Sol		AmianteNonDetecte	
EMPLACEMENT			
			

**PRELEVEMENT : 448LAI0402P004**

NOM DU CLIENT	NUMERO DU DOSSIER	PIECE OU LOCAL	
OPH77	448LAI0402 11/07/2019	WC (Rez de chaussée)	
ELEMENT	DESCRIPTIF DU LABORATOIRE	DATE DE PRELEVEMENT	NOM DE L'OPERATEUR
Dalle de sol	Dalle dure cassante beige	11/07/2019	BRUNOT Tristan
LOCALISATION		RESULTAT	
Sol		AmianteDetecte	

**EMPLACEMENT**



**PRELEVEMENT : 448LAI0402P004**

NOM DU CLIENT	NUMERO DU DOSSIER	PIECE OU LOCAL	
OPH77	448LAI0402 11/07/2019	WC (Rez de chaussée)	
ELEMENT	DESCRIPTIF DU LABORATOIRE	DATE DE PRELEVEMENT	NOM DE L'OPERATEUR
Dalle de sol	Colle bitumineuse noire + ragréage gris en faible quantité en vrac non séparable + sous couche de ragréage blanche en faible quantité non séparable	11/07/2019	BRUNOT Tristan
LOCALISATION		RESULTAT	
Sol		AmianteDetecte	

**EMPLACEMENT**



**PRELEVEMENT : 448LAI0402P004**

NOM DU CLIENT	NUMERO DU DOSSIER	PIECE OU LOCAL	
OPH77	448LAI0402 11/07/2019	WC (Rez de chaussée)	
ELEMENT	DESCRIPTIF DU LABORATOIRE	DATE DE PRELEVEMENT	NOM DE L'OPERATEUR
Dalle de sol	Matériau compact gris hétérogène	11/07/2019	BRUNOT Tristan
LOCALISATION		RESULTAT	
Sol		AmianteNonDetecte	

**EMPLACEMENT**



**PRELEVEMENT : 448LAI0402P005**

NOM DU CLIENT	NUMERO DU DOSSIER	PIECE OU LOCAL	
OPH77	448LAI0402 11/07/2019	Chambre 1 (Rez de chaussée)	
ELEMENT	DESCRIPTIF DU LABORATOIRE	DATE DE PRELEVEMENT	NOM DE L'OPERATEUR
Enduit béton	Enduit plâtreux blanc en vrac non séparable + peinture non séparable	11/07/2019	BRUNOT Tristan
LOCALISATION		RESULTAT	
Mur A		AmianteNonDetecte	

**EMPLACEMENT**



PRELEVEMENT : 448LAI0402P006			
NOM DU CLIENT	NUMERO DU DOSSIER		PIECE OU LOCAL
OPH77	448LAI0402 11/07/2019		Chambre 1 (Rez de chaussée)
ELEMENT	DESCRIPTIF DU LABORATOIRE	DATE DE PRELEVEMENT	NOM DE L'OPERATEUR
Enduit plaque de plâtre	Enduit plâtreux blanc en vrac non séparable + peinture non séparable	11/07/2019	BRUNOT Tristan
LOCALISATION		RESULTAT	
Mur B		AmianteNonDetecte	

EMPLACEMENT



PRELEVEMENT : 448LAI0402P007			
NOM DU CLIENT	NUMERO DU DOSSIER		PIECE OU LOCAL
OPH77	448LAI0402 11/07/2019		Chambre 2 (Rez de chaussée)
ELEMENT	DESCRIPTIF DU LABORATOIRE	DATE DE PRELEVEMENT	NOM DE L'OPERATEUR
Enduit	Enduit plâtreux blanc en vrac non séparable + peinture non séparable	11/07/2019	BRUNOT Tristan
LOCALISATION		RESULTAT	
Mur A		AmianteNonDetecte	

EMPLACEMENT



## ANNEXE 3 – PROCES VERBAUX D'ANALYSES



Parc Edonia - Bât. R - Rue de la Terre Adèle - CS n° 66862  
35768 SAINT-GREGOIRE CEDEX  
Tel : 02.99.35.41.41  
Fax : 02.99.35.41.42  
www.itga.fr

Accréditation n° 1-5967



Liste des sites et portées disponibles sur [www.cofrac.fr](http://www.cofrac.fr)

L'accréditation du COFRAC atteste de la compétence des laboratoires pour les seuls essais couverts par l'accréditation qui sont identifiés par le symbole :

### RAPPORT SYNTHÉTIQUE D'ANALYSE NUMÉRO IT0719-67313 EN DATE DU 24/07/2019 RECHERCHE ET IDENTIFICATION D'AMIANTE SUR PRELEVEMENT(S) DE MATERIAU(X)

*Ce rapport ne concerne que les échantillons soumis à l'analyse tels qu'ils ont été reçus au laboratoire.  
Les informations fournies par le client sont simplement retranscrites et identifiées comme telles.*

Client : AGENCE EHI IDF- (COMPTE MATERIAU)- EXPERT HABITAT & INDUSTRIE INGENIERIE 2 rue Traversière 78580 LES ALLUETS LE ROI	Réf. Commande ITGA : IT0719-67313 Réf. Commande Client : 448LAB0402-01
---	---

Prélèvement(s) : Reçu au laboratoire le : 12/07/2019

Préparation(s) : Effectuée de façon à être représentative de l'échantillon

- ou
- Pour une analyse au Microscope Optique à Lumière Polarisée (MOLP) : Prélèvement et montage adapté sur lame de microscopie
  - Pour une analyse au Microscope Electronique à Transmission Analytique (META) en fonction de la nature de la prise d'essai :
    - (1) - Broyage en milieu aqueux et récupération des particules sur grilles de microscopie (méthode interne : IT085)
    - (2) - Attaque chimique, broyage et récupération des particules sur grilles de microscopie (méthode interne : IT286)

Technique(s) : - Microscopie Optique à Lumière Polarisée (guide HSG 248 - Appendice 2) : Morphologie et critères optiques  
Analytique(s) : La détection de fibres d'amiante optiquement observables est garantie si la teneur est supérieure ou égale à 0,1 % en masse.  
ou - Microscopie Electronique à Transmission Analytique (parties pertinentes de la norme NF X43-050) : Morphologie, EDX et diffraction électronique  
La détection de fibres d'amiante est garantie si la teneur est supérieure ou égale à 0,1 % en masse.

Résultat(s) :

Fraction analysée	Technique analytique (Méthode de préparation)	Nombre de préparations	Date d'analyse	Résultat / Variété d'amiante
Réf dossier client : 448LAB0402-01 - 18 ALLEE DES CEDRES 77400 LAGNY SUR MARNE				Réf échantillon ITGA : IT071907-33592
Réf échantillon client : 448LAB0402P001 / LOGEMENTS COLLECTIFS - - / Cuisine Sol Dalle de sol				Description ITGA : Revêtement souple beige / Colle polymère jaune / Ragréage gris / Matériau rose / Colle bitumineuse noire / Matériau compact gris hétérogène
* Revêtement souple beige	META (1)	1	24/07/2019	Amiante non détecté / -
* Colle polymère jaune non séparable + ragréage gris + matériau rose non séparable	META (1)	1	24/07/2019	Amiante non détecté / -
* Colle bitumineuse noire	MOLP	1	23/07/2019	Présence de fibres d'amiante / Chrysotile
* Matériau compact gris hétérogène	META (1)	1	24/07/2019	Amiante non détecté / -
Réf dossier client : 448LAB0402-01 - 18 ALLEE DES CEDRES 77400 LAGNY SUR MARNE				Réf échantillon ITGA : IT071907-33593
Réf échantillon client : 448LAB0402P002 / LOGEMENTS COLLECTIFS - - / Cuisine Mur B Enduit béton				Description ITGA : Enduit plâtreux blanc en vrac / Peinture / Toile fibreuse blanche en faible quantité en vrac
* Enduit plâtreux blanc en vrac non séparable + peinture non séparable + toile fibreuse blanche en faible quantité en vrac non séparable	META (1)	1	23/07/2019	Amiante non détecté / -

La reproduction de ce rapport n'est autorisée que sous sa forme intégrale ; ce rapport ne doit pas être reproduit partiellement sans l'approbation du laboratoire.

Sauf demande particulière et écrite du client, les échantillons sont conservés pendant 6 mois et les rapports pendant 2 ans.

DTA 164-01 rev 07

Page 1/2



**RAPPORT SYNTHÉTIQUE D'ANALYSE NUMÉRO IT0719-67313 EN DATE DU 24/07/2019**  
**RECHERCHE ET IDENTIFICATION D'AMIANTE SUR PRELEVEMENT(S) DE MATERIAU(X)**

Fraction analysée	Technique analytique (Méthode de préparation)	Nombre de préparations	Date d'analyse	Résultat / Variété d'amiante
Réf dossier client : 448LA0402--01 - 18 ALLEE DES CEDRES 77400 LAGNY SUR MARNE Réf échantillon client : 448LA0402P003 / LOGEMENTS COLLECTIFS - - - / WC Mur A Enduit				
Réf dossier client : 448LA0402--01 - 18 ALLEE DES CEDRES 77400 LAGNY SUR MARNE Réf échantillon client : 448LA0402P004 / LOGEMENTS COLLECTIFS - - - / WC Sol Dalle de sol				
Réf dossier client : 448LA0402--01 - 18 ALLEE DES CEDRES 77400 LAGNY SUR MARNE Réf échantillon client : 448LA0402P005 / LOGEMENTS COLLECTIFS - - - / Chambre 1 Mur A Enduit béton				
Réf dossier client : 448LA0402--01 - 18 ALLEE DES CEDRES 77400 LAGNY SUR MARNE Réf échantillon client : 448LA0402P006 / LOGEMENTS COLLECTIFS - - - / Chambre 1 Mur B Enduit plaque de plâtre				
Réf dossier client : 448LA0402--01 - 18 ALLEE DES CEDRES 77400 LAGNY SUR MARNE Réf échantillon client : 448LA0402P007 / LOGEMENTS COLLECTIFS - - - / Chambre 2 Mur A Enduit				

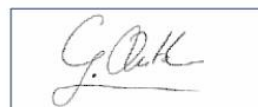

Validé par : Giovanni ANTOLA SILVA - Analyste

La reproduction de ce rapport n'est autorisée que sous sa forme intégrale ; ce rapport ne doit pas être reproduit partiellement sans l'approbation du laboratoire.

Sauf demande particulière et écrite du client, les échantillons sont conservés pendant 6 mois et les rapports pendant 2 ans.

DTA 164-01 rev 07

Page 2/2

ATTESTATION(S)



**Votre attestation Responsabilité Civile**

AXA France IARD dont le siège social se situe 313, Terrasses de l'Arche 92727 Nanterre Cedex atteste que :

**EXPERT HABITAT & INDUSTRIE INGENIERIE**  
**21 ROUTE D ALBERT**  
**62450 AVESNES LES BAPAUME**

Est titulaire du contrat d'assurance n° 10158549604 ayant pris effet le 01/03/2018.  
 Ce contrat garantit les conséquences pécuniaires de la Responsabilité civile pouvant lui incomber du fait de l'exercice des activités de **DIAGNOSTICS TECHNIQUES IMMOBILIERS** suivantes :

<p><b>ETAT MENTIONNANT LA PRESENCE OU L'ABSENCE DE MATERIAUX CONTENANT DE L'AMIANTE</b>  <b>DIAGNOSTIC TECHNIQUE AMIANTE</b>  <b>DIAGNOSTIC AMIANTE PARTIES PRIVATIVES</b>  <b>CONTROLE PERIODIQUE ( AMIANTE )</b>  <b>CONTROLE VISUEL APRES TRAVAUX ( PLOMB - AMIANTE )</b>  <b>REPERAGE AMIANTE AVANT/ APRES TRAVAUX ET DEMOLITION</b>  <b>REPERAGE AMIANTE ET D'HAP SUR SURFACE BITUMEE ET ENROBES</b>  <b>DIAGNOSTIC PLOMB DANS L'EAU</b>  <b>CONSTAT DES RISQUES D'EXPOSITION AU PLOMB ( CREP)</b>  <b>DIAGNOSTIC DE RISQUE D'INTOXICATION AU PLOMB DANS LES PEINTURES ( DRIPP )</b>  <b>RECHERCHE DE PLOMB AVANT TRAVAUX / DEMOLITION</b>  <b>ETAT RELATIF A LA PRESENCE DE TERMITES</b>  <b>ETAT PARASITAIRE ( MERULES, VRILLETES, LYCTUS )</b>  <b>INFORMATION SUR LA PRESENCE DE RISQUE DE MERULE ( LOI ALLUR )</b>  <b>MESURAGE LOI CARREZ ET LOI BOUTIN</b>  <b>CALCULS DES MILLIEMES -TANTIEMES DE COPROPRIETE ET REALISATION DE PLANS ASSOCIES SELON LES TEXTES SUIVANTS : LOI 65-557 DU 10 JUILLET 1965, DECRET 67-223 DU 17 MARS 1967, DECRET 2004- 479 du 27 mai 2004 ET SUIVANTS FIXANT LE STATUT DE LA COPROPRIETE DES IMMEUBLES BATIS.</b>  <b>ETAT DE L'INSTALLATION INTERIEURE DE GAZ</b>  <b>ETAT DES RISQUES NATURELS, MINIERES ET TECHNOLOGIQUES ( ENRNM )</b>  <b>DIAGNOSTIC DE PERFORMANCE ENERGETIQUE DPE INDIVIDUEL POUR MAISONS INDIVIDUELLES, APPARTEMENTS ET LOTS TERTIAIRES AFFECTES A DES IMMEUBLES A USAGE PRINCIPAL D'HABITATION, AINSI QUE LES ATTESTATIONS DE PRISE EN COMPTE DE LA REGLEMENTATION THERMIQUE.</b></p>	<p><b>ETAT DES LIEUX LOCATIFS</b>  <b>DIAGNOSTIC DE SECURITE PISCINE</b>  <b>CERTIFICAT DE DECENCE ET CERTIFICAT DE TRAVAUX DE REHABILITATION</b>  <b>DIAGNOSTIC POUR OBTENTION DE PRET A TAUX ZERO INFILTROMETRIE-MESURES DE PERMEABILITE DU BATIMENT ET DES RESEAUX AERAIQUES</b>  <b>THERMOGRAPHIE INFRAROUGE</b>  <b>DIAGNOSTIC RADON : UNIQUEMENT POUR MAISONS INDIVIDUELLES ET IMMEUBLES D'HABITATION, A L'EXCLUSION DES ERP.</b>  <b>DIAGNOSTIC DANS LE CADRE DE LA LOI SRU AVANT MISE EN COPROPRIETE</b>  <b>DIAGNOSTIC DECHETS DE CHANTIER - ARTICLES R 111-43 A R 111-49 DU CODE DE LA CONSTRUCTION ET DE L'HABITATION</b>  <b>DOCUMENT UNIQUE D'EVALUATION DES RISQUES COPROPRIETE - Articles L 230-2, III, R 230-1 DU CODE DU TRAVAIL</b>  <b>DIAGNOSTIC TECHNIQUE GLOBAL (DTG ) POUR LES COPROPRIETES - LOI N° 2014-366 POUR L'ACCES AU LOGEMENT ET UN URBANISME RENOVE « ALUR », A L'EXCLUSION DE MISSIONS RELEVANT D'UN PROFESSIONNEL DE LA VENTE OU DE LA LOCATION DE BIENS IMMOBILIERS.</b>  <b>DIAGNOSTIC ACCESSIBILITE HANDICAPES</b>  <b>EXPERTISE EN VALEUR VENALE ET LOCATIVE ( SOUS RESERVE D'OBTENTION DE FORMATION )</b>  <b>ETAT DESCRIPTIF DE DIVISION</b>  <b>CENTRE DE FORMATION</b>  <b>MESURES D'EMPOUSSIEREMENT AMIANTE AVEC STRATEGIE D'ECHANTILLONAGE</b>  <b>DIAGNOSTIC QUALITE DE L'AIR INTERIEUR</b>  <b>VERIFICATION PERIODIQUE ET INITIALE DES INSTALLATIONS ELECTRIQUES</b></p>
--	---

La garantie Responsabilité civile professionnelle s'exerce à concurrence de 5.000.000 € par sinistre et par année d'assurance.

La présente attestation est valable du 1<sup>er</sup> JANVIER 2019 au 31 DECEMBRE 2019 et ne peut engager l'assureur au-delà des limites et conditions du contrat auquel elle se réfère.

Ce contrat permet à l'assuré de satisfaire à l'obligation d'assurance de responsabilité civile professionnelle résultant des dispositions de l'article R271-2 du Code de la Construction et de l'Habitation (décret n° 2006-1114 du 5 septembre 2006 relatif aux diagnostics techniques immobiliers) pour l'établissement des documents visés à l'article L271-4 dudit Code.

L'assuré doit être titulaire d'une certification de compétence en cours de validité délivrée par un organisme accrédité dans le domaine de la construction ou employer des salariés ou être constituée de personnes physiques qui disposent de ladite certification de compétence en cours de validité pour l'établissement des documents visés aux articles L271-4 et L134-1 du code de la Construction et de l'Habitation.  
 A défaut la garantie n'est pas acquise.

Le présent document, établi par AXA, est valable jusqu'au 31 DECEMBRE 2019 sous réserve du paiement des cotisations. Il a pour objet d'attester l'existence d'un contrat. Il ne constitue toutefois pas une présomption d'application des garanties et ne peut engager AXA au-delà des clauses, conditions et limites du contrat auquel il se réfère. Les exceptions de garantie opposables au souscripteur le sont également aux bénéficiaires de l'indemnité (résiliation, nullité, règle proportionnelle, exclusions, déchéances, ...).

Toute adjonction autre que le cachet et la signature du représentant de la Société est réputée non écrite.

Fait à Pessac, le 26/11/2018  
 Pour la compagnie



# CERTIFICAT DE COMPETENCES

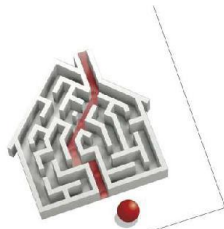

## Certificat de compétences Diagnostiqueur Immobilier

N° CPDI 3541 Version 005

Je soussigné, Philippe TROYAUX, Directeur Général d'I.Cert, atteste que :

**Monsieur BRUNOT Tristan**

Est certifié(e) selon le référentiel I.Cert dénommé CPE DI DR 01, dispositif de certification de personnes réalisant des diagnostics immobiliers pour les missions suivantes :

<b>Amiante avec mention</b>	<b>Amiante Avec Mention**</b> Date d'effet : 27/12/2017 - Date d'expiration : 26/12/2022
<b>Amiante sans mention</b>	<b>Amiante Sans Mention*</b> Date d'effet : 27/12/2017 - Date d'expiration : 26/12/2022
<b>Electricité</b>	<b>Etat de l'installation intérieure électrique</b> Date d'effet : 01/08/2017 - Date d'expiration : 31/07/2022
<b>Gaz</b>	<b>Etat de l'installation intérieure gaz</b> Date d'effet : 03/11/2017 - Date d'expiration : 02/11/2022
<b>Plomb</b>	<b>Plomb : Constat du risque d'exposition au plomb</b> Date d'effet : 02/03/2016 - Date d'expiration : 01/03/2021
<b>Termites</b>	<b>Etat relatif à la présence de termites dans le bâtiment - France métropolitaine</b> Date d'effet : 20/07/2016 - Date d'expiration : 19/07/2021

En foi de quoi ce certificat est délivré, pour valoir et servir ce que de droit.  
Edité à Saint-Grégoire, le 28/12/2017.



\* Missions de repérage des matériaux et produits de la liste A et des matériaux et produits de la liste B et évaluations périodiques de l'état de conservation des matériaux et produits de la liste A dans les bâtiments autres que ceux relevant de la mention.  
\*\*Missions de repérage des matériaux et produits de la liste A et des matériaux et produits de la liste B et évaluations périodiques de l'état de conservation des matériaux et produits de la liste A dans des immeubles de grande hauteur, dans des établissements recevant du public répondant aux catégories 1 à 4, dans des immeubles de travail hébergeant plus de 300 personnes ou dans des bâtiments industriels. Missions de repérage des matériaux et produits de la liste C. Les examens visuels à l'issue des travaux de retrait ou de confinement.

Arrêté du 21 novembre 2006 modifié définissant les critères de certification des compétences des personnes physiques opérant des constats de risque d'exposition au plomb, des diagnostics du risque d'insalubrité par le plomb des peintures ou des contrôles après travaux en présence de plomb, et les critères d'accréditation des organismes de certification - Arrêté du 25 juillet 2016 définissant les critères de certification des compétences des personnes physiques opérant des repérages, d'évaluation périodique de l'état de conservation des matériaux et produits contenant de l'amiante, et des examens visuels après travaux dans les immeubles bâtis et les critères d'accréditation des organismes de certification - Arrêté du 30 octobre 2006 modifié définissant les critères de certification des compétences des personnes physiques réalisant l'état relatif à la présence de termites dans le bâtiment et les critères d'accréditation des organismes de certification - Arrêté du 16 octobre 2006 modifié définissant les critères de certification des compétences des personnes physiques réalisant le diagnostic de performance énergétique ou l'installation de puits en compte de la réglementation thermique, et les critères d'accréditation des organismes de certification - Arrêté du 6 avril 2007 modifié définissant les critères de certification des compétences des personnes physiques réalisant l'état de l'installation intérieure de gaz et les critères d'accréditation des organismes de certification - Arrêté du 8 juillet 2008 modifié définissant les critères de certification des compétences des personnes physiques réalisant l'état de l'installation intérieure d'électricité et les critères d'accréditation des organismes de certification.

**I.Cert**  
Institut de Certification  
Certification de personnes  
Diagnostiqueur  
Portée disponible sur [www.icert.fr](http://www.icert.fr)

Parc EDONIA - Bâtiment G - Rue de la Terre Victoria - 35760 Saint-Grégoire

**cofrac**  
ACCOFFICIAIRON  
N° 4 4922  
PORTÉE  
CERTIFICATION I.CERT DI DR 01  
DE PERSONNES [www.cofrac.fr](http://www.cofrac.fr)

CPE DI DR 11 rev13

<b>PLANCHE DE REPÉRAGE</b>	Zone : Rez de chaussée	Vue de dessus
Auteur : BRUNOT Tristan	Bien : 448LAI0402 - LOGEMENT 2 18 ALLEE DES CEDRES 77400 LAGNY SUR MARNE	Chaque support/équipement identifié a fait l'objet d'un sondage par le technicien

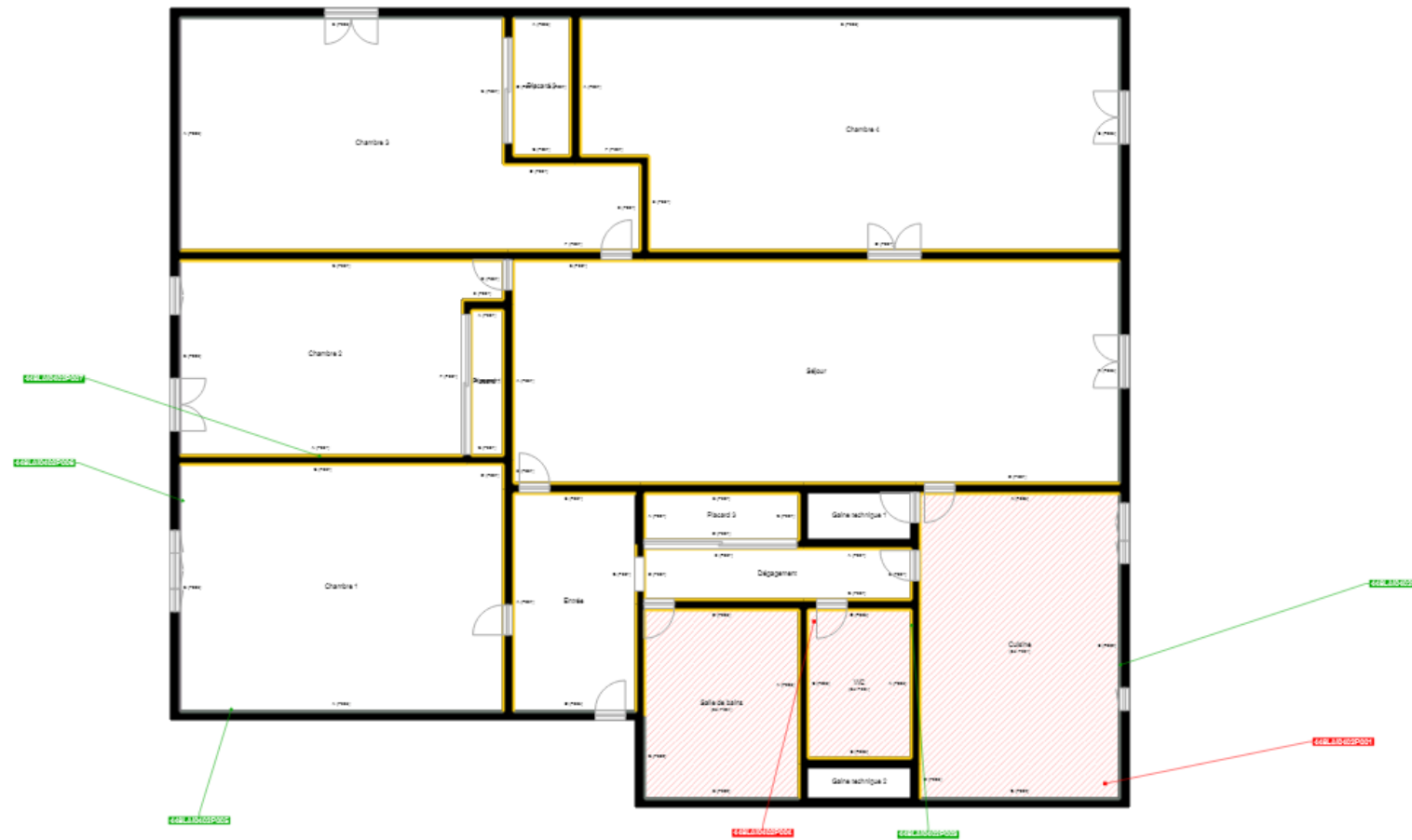

Cloisons Plaques de plâtre
Murs Bois
Murs Brique
Murs périphériques / Plaques de plâtre
Murs carreaux de plâtre
Murs Béton / Enduit
Murs porteurs et/ou mur de refend / Plaques de plâtre
Murs périphériques / Doublage (plaque de plâtre + isolant)
Torchis
Murs Amiantés
Murs Brique / Enduit
Murs Brique plâtrière
Murs Pierre

Murs amiantés
■ Prélèvements de sol amianté
■ Prélèvements de sol non amiantés
● Prélèvements de plafond amiantés
● Prélèvements de plafond non amiantés
→ Prélèvements de mur amiantés
→ Prélèvements de mur non amiantés
X Autres types de prélèvements amiantés
X Autres types de prélèvements non amiantés
/// Sols amiantés
/// Plafonds amiantés
⊗ Sols et plafonds amiantés
⊕ Conduits amiantés
⊕ Conduits non amiantés